

Vážení turisté a naši milí přátelé a příznivci,

ve chvílích, kdy začátkem dubna píšu tyto řádky, nás ještě paní zima nechce opustit. Až se toto číslo Zpravodaje dostane k Vám, čtenářům, bude možná všechno jinak. Tu proměnlivost počasí zmiňuji proto, že turisté plánují své akce dopředu a svá Vítání jara zpravidla časují na astronomický začátek tohoto období. Že se matka příroda na touhy turistů neohlíží, je holý fakt, takže občas turisté při vítání jara docela mrzli. Osobně to mohu potvrdit z Tábora, kde turisté vítali jaro 24. března. Přitom si připomněli i 120. výročí založení svého odboru. A mrzli.

Ještě předtím ale proběhlo několik akcí, kterým se v tomto čísle budeme také věnovat. Písecký Silvestrovský výstup na Mehelník sice kalendářně patří ještě do loňského roku, ale pár fotek přinášíme až teď. Následovaly novoroční výlety, tu a tam spojené s akcí KČT Novoroční čtyřlístek. A potom přišly na řadu výroční konference, kde se hodnotí, bilancuje, plánuje a občas volí nové vedení. Zpravidla ovšem staronové. Lidí, ochotných pracovat a nést svou kůži na trh, není ani v turistických řadách nekonečný počet. Je jich velmi, velmi málo. Na úrovni oblasti ovšem letošní rok nebyl volebním, takže i nadále se budeme velice pravděpodobně se svými záležitostmi obracet na stejné lidi, které už důvěrně známe. Myslím, že si jihočeští turisté vybrali dobré zástupce. Ne, není to chlubení se, já jen pomáhám jihočeskému KČT při prezentaci - vydávání Zpravodaje a každoročního Kalendáře akcí, ale nejsem členem KČT. Takže snad mohu mít tento názor.

V závěru Zpravodaje najdete pozvánky na několik akcí, ale myslím, že se potkáme i jinde. Hezké čtení a Zdraví došli.

Karel Charvát

Silvestrovský výstup na Mehelník

31.12.2012

Silvestrovský výstup na Mehelník

Této tradiční turistické akce pořádané KČT Otava Písek ve spolupráci se Skauty z Písku se zúčastnilo na 1200 účastníků, nejen organizovaných turistů, ale i ostatních zájemců o turistiku z celé ČR. Nechyběli ani zahraniční účastníci. Na snímku účastníci na vrcholu Mehelníku. Akce by se nemohla konat též bez podpory města Písku – konkrétně Správy lesů města Písek.

Text J. Franc, foto J. Šinágl



Novoroční výstup na Strážě

Na 200 osob se zúčastnilo této tradiční akce (již 13. ročník), ať již turistů či ostatních příznivců turistiky. Akci připravilo občanské sdružení Gratis spolu s KČT Lhenice. Za pěkného počasí si každý mohl zvolit svoji trasu na vrchol a zpět. Pod vrcholem bylo pořadatelé připraveno občerstvení. Bylo zde možno potkat rodiny s dětmi, seniory či mladé lidi. Každý z účastníků obdržel pamětní list. Tato akce potvrzuje, že i spojením pořadatelů lze připravit dobrou akci a udržovat ji. Nezáleží kdo a kde, či zda je organizován.

Text, foto Jiří Franc



Novoroční čtyřlístek 2013

Z oblasti KČT Jižní Čechy se letos do této akce zapojily odbory KČT Bechyně a Start Český Krumlov. Jejich dvou akcí se zúčastnilo 127 turistů a bylo vybráno 3230 Kč. Tato částka bude spolu s dalšími prostředky, vybranými na ostatních akcích v ČR, použita jako již tradičně na vybudování cyklostezek pro vozíčkáře. V našem kraji již máme takovou trasu u Lutové na Třeboňsku. Na snímku turisté z KČT Start Č. Krumlov na své akci Krumlovský čtyřlístek na Stožci

Jiří Franc



Výroční schůze KČT Milevsko - 22.1.2013

Výroční schůze se konala v Domě kultury Milevsko, součástí byla též přednáška a promítání o jižní Francii pani Anny Navrátilové (je s podivem, co tato 84letá pani již procestovala a dokáže o tomto vyprávět). S přípravou besedy pomohl předseda odboru p. Mácha. Byla to již druhá beseda a promítání o Francii. Po této přednášce proběhla výroční schůze odboru KČT Milevsko - byla zhodnocena činnost za uplynulý rok, financování, plány činnosti na rok 2013, předáno ocenění v soutěži Turisté přírodě. V této soutěži se umísťují jednotlivci a odbor mezi prvními v KČT. Odbor tradičně pořádá turistické akce jak pro turisty, tak pro ostatní veřejnost. TP "S Milevskými maškarami", TP „Přes dva mosty“, připravuje trasu TP „Milevsko-Prčice“ či další akce - vycházky pro seniory, pobytové zájezdy, cyklovýlety atd..

text: Jiří Franc



*Značkař a člen výboru p. Janouch
čte zprávu o značení*

Výroční schůze KČT Tábor 28.1.2013

Výroční schůze se konala v budově Jihočeské univerzity Tábor. Před 120 roky byl 22 členy založen KČT Tábor, v současné době má odbor KČT Tábor 266 členů, nemají se za co stydět - navazují na práci svých předchůdců. Udržují cca 630 km turistických tras v okrese, ale navíc pomáhají s turistickým značením na Šumavě. Starají se o turistickou chatu na Lipce, kterou neustále vylepšují, zde odpracovali mnoho brigádnických hodin. Donedávna měli ve správě turistickou rozhlednu Hýlačka u Tábora, kterou navštívilo do jejího požáru a zničení přes 34 000 návštěvníků. Po požáru turisté vyhlásili sbírku na výstavbu nové – výtěžek prozatím cca 485000Kč a ve spolupráci s městem, s kterým mají dobrou spolupráci, vyhlásili architektonickou soutěž na výstavbu nové rozhledny. Vydávají svůj informační zpravodaj, informují veřejnost o své činnosti na internetových stránkách, spolupracují s DAV Kostnice – organizují společné akce. Pro své členy i ostatní veřejnost pořádají tradiční turistické akce v Táboře a okolí - např. tábořské trasy pochodu „Praha – Prčice“, TP k Vítání jara, DP „Víkend v Husitském kraji“ a další. Dalšími akcemi jsou turistika pro seniory, zájezdy, pěší, cyklo a lyžařské výlety, akce VHT, besedy.

Jiří Franc



Pohled na předsednický stůl



Pohled do jednacího sálu

Výroční členská schůze KČT Start Český Krumlov - 27.1. 2013

Po roce se opět sešli členové KČT Start Český Krumlov na své hodnotící výroční schůzi, přítomni byli zástupci samosprávy města Č. Krumlov - starosta Mgr. D. Carda, dále předseda oblastního výboru KČT Jižní Čechy Jiří Franc a za KČT Turista České Budějovice Ing. Jiří Peltan.

Odbor má 371 členů a 42 členů TOM (Turistický oddíl mládeže). Nabízí širokou škálu akcí pro své členy, zúčastnit akcí se ale mohou i nečlenové. Vydávají svůj zpravodaj akcí, starají se o turistickou ubytovnu v Rožmberku n. Vltavou a o dům v Č. Krumlově, ve kterém mají klubovnu. O bohaté činnosti svědčí počet akcí v uplynulém roce: celkem uspořádáno 245 akcí, z toho 206 akcí pěší turistiky, 16 akcí cykloturistiky, 11 lyžařské turistiky, 2 akce vodní turistiky, 6 besed, 1 brigáda na pomoc v lese, 3 zábavy pro členy. V průběhu roku uspořádali fotografickou soutěž na téma stromy - byla vyhodnocena a ceny předány na výroční schůzi, na rok 2013 je vyhlášeno téma rybníky. Taktéž bylo provedeno vyhodnocení neaktivnějších vedoucích a cvičitelů, turistů dle absolvovaných kilometrů v jednotlivých přesunech za rok 2012. Zapojili se do akce Novoroční čtyřlístek, akce Vystup na svůj vrchol, na výstavbu chaty na Lysé hoře bylo odesláno 3700Kč.

Jiří Franc



Výroční konference KČT oblasti Jižní Čechy - 24.2.2013

Tradiční zhodnocení činnosti KČT oblasti Jižní Čechy za rok 2012 se uskutečnilo v Českých Budějovicích v restauraci Bergamo. Z pozvaných 27 delegátů bylo přítomno 19 (tři omluveni) a dále hosté: Za ÚV KČT místopředseda Ing. Jaroslav Šlechta, zástupce ředitele KŘ Lesy ČR s.p. Č. Budějovice Ing. K. Bjaček, náčelník Sokolské župy Jihočeské Ing. Václav Marek. Dále byli přítomni čestní členové oblasti KČT Jižní Čechy z KČT Start Č. Krumlov p. Wimmer, p. Rakouš, členky revizní komise, členové VV KČT oblasti Jižní Čechy, Hana Kosová z MAS Malenice. Konference na svém jednání projednala zprávu o činnosti, hospodaření, zprávu o značení turistických cest, zabezpečení hlavních akcí pořádaných KČT v Jihočeském kraji, spolupráci s ostatními složkami v regionu, podpořila návrh VV KČT oblasti Jižní Čechy navázat spolupráci s KST a turisty z Rakouska. Zvolila delegáty na celostátní konferenci KČT do Pardubic. Velmi diskutovaným bodem byla rozprava o značení hipostezeck v Jihočeském kraji. V průběhu konference bylo předáno ocenění dlouholetým činovníkům KČT při příležitosti 125. výročí založení KČT.

Důležitou činností KČT je značení turistických tras. V Jihočeském kraji je vyznačeno 5284.4 km pěších a 106 km lyžařských tras, které jsou vybaveny 8778 směrovkami a tabulkami a 170 turistickými vývěsními mapami. V roce 2012 byla provedena obnova 1747.2 km tras a vyvěšeno 468 nových směrovek a tabulek a 6 ks laminovaných map. Na této činnosti se podílí 161 značkařů, kteří při tom odpracovali 7917 hodin. Náklady na značení jsou hrazeny z příspěvku Krajského úřadu Jihočeského kraje a dále z dotace od MMR ČR. V Jihočeském kraji je také evidováno 600 km tras pro turistiku na koni, dalších 400 km hipotras nebylo dosud převzato. Údržbu a značení cyklotras zajišťuje Nadace jihočeských cyklostezek, KČT zajišťuje pouze údržbu 282 km tras v NP Šumava. Je prováděna pravidelná údržba a trasy jsou v pořádku.

Jiří Franc



Zemřel Vladimír Jeřábek



PhMr. Vladimír Jeřábek

* 1. prosince 1917
+ 22. října 2012

PhMr. Vladimír Jeřábek se narodil 1. prosince roku 1917 ve Strakonících. Pocházel z úřednické rodiny. Po maturitě nastoupil na praxi do lázní v Bechyni a v Praze studoval farmacii. Poté, co byly uzavřeny české vysoké školy, byl on sám odvezen do koncentračního tábora Sachsenhausen. Po třech letech v koncentráku byl poslán do totálního nasazení v Říši. Pracoval v lékárně ve městě Kant v dnešním Polsku. Po válce složil závěrečné zkoušky a na umístěnku přichází jako magistr farmacie do Volar, do zdejší lékárny Panny Marie Pomocné. Vladimír Jeřábek se do svého šumavského působiště zamiloval. Volarsku věnoval i své zájmy a záliby, byl velmi aktivní turista. Spolupodílel se na obnovení činnosti tradice KČT ve Volarech po válce, v roce 1947. Pomáhal při obnově značených tras na Šumavě. Byl dlouholetým okresním značkařem a funkcionářem KČT.

Pod vedením Vladimíra Jeřábka se turistický oddíl ve Volarech stal mezi volarskými spolky spolkem s přirozenou autoritou. Díky svým zkušenostem, cílevědomosti a zodpovědnosti při značení turistických cest se stává instruktorem značení II. třídy a později nositelem odznaku „Turista – značkař I. třídy“. I přes svůj pokročilý věk, když už nebyl aktivním členem, se stále zajímal o činnost v odboru, zúčastňoval se akcí odboru. Za jeho činnost v oblasti turistiky mu bylo uděleno ocenění „Čestný odznak Vojty Náprstka“. Byl čestným členem Oblasti Jižní Čechy.

Zahájení jarních km v Táboře

Táborští turisté připravili na 24. března tradiční Zahájení jarních km, tentokrát s cílem v areálu Komora na jižním okraji města. I přes nevlídné počasí - mrazivý vítr - se do restaurace v cíli postupně sešlo asi 100 turistů, kteří přišli po některé z připravených tří tras z Tábora a Plané nad Lužnicí. V cíli byla připravena výstava ke 120. výročí založení odboru, spojená se zábavným kvízem, které obětavě připravila členka odboru Jaroslava Vosátková. V cíli hrála skupina KáJaBand. Kromě tábořských turistů dorazila i skupina z Českých Budějovic a turisté z několika dalších odborů.

Text a foto: Karel Charvát



S milevskými maškarami - z činnosti KČT Milevsko

Foto z 9. 2. 2013 z akce Milevské maškary, pořádané ve městě. Této akce se kromě stovek masek a dalších občanů tradičně zúčastňují turisté z Milevska, ale i odjinud. Na dolních snímcích turisté z KČT Č.Budějovice. V rámci akce je pořádán turistický pochod IVV S Milevskými maškarami okolo Milevska .

Foto Josef Šinágl, text Jiří Franc



Z činnosti KČT České Budějovice

Turisté nezaháleli ani v zimním období. Následující snímky jsou z výletu u Boršova v únoru 2013.



Z činnosti KČT Č. Budějovice - 3. 3. 2013 Tajný výlet s GPS – „Masarykův háj“

Tento turistický výlet připravil pro turisty i ostatní zájemce odbor KČT Turista České Budějovice - vedoucí Ing. Jiří Peltan. Akce byla uspořádána k 163. výročí narození T. G. Masaryka. Trasa cca 13 km vedla převážně po neznačených a slušných cestách po rovině. Cestou mohli účastníci vidět Masarykův pomník, židovský hřbitov, tvrziště, vesnickou architekturu, atd.

Pomník byl vybudován občany nedaleké Kardašovy Řečice v roce 1926 uprostřed rozsáhlého lesního komplexu, vzniklého spojením městských lesů řečických a lesů nově vysázených jemčinským panstvím v 18. století lesmistrem Wachtelem. Je to pěkné místo na křižovatce lesních cest, je vybaveno i turistickým přístřeškem, nedaleko je pěkná studánka. Neprochází zde žádná značená turistická trasa, místo naleznete nedaleko obce Mních v okrese Jindřichův Hradec.

Foto J. Šinágl, J. Peltan, text: J. Peltan



Zahájení jarních kilometrů s turistickou sazkou 2013 - Klet' 23.3.2013

Tradiční akce KČT oblasti Jižní Čechy – tentokrát jako hlavní krajská akce k 125. výročí založení KČT. Pro účastníky byla připravena 7 km dlouhá pěší trasa z Třísova na vrchol Kletě. Na této trase účastníci našli kvízové otázky o historii KČT, CHKO Blanský les a okolí. Po výstupu předali vyplněné odpovědi k vyhodnocení. Odměnou za správné odpovědi byl výběr některé z cen. Ceny do soutěže věnovali Lesy ČR – krajské ředitelství České Budějovice, město České Budějovice, Jihočeská centrála cestovního ruchu, oblastní výbor KČT, rodina Peltanova, J. Šinágl, P. Brtník. Ještě než bylo provedeno vlastní vyhodnocení, byly slavnostně pokřtěny dvě planetky po významných funkcionářích KČT - planetky Emanuel Fritsch a Náprstek. Akce se uskutečnila ve spolupráci s Hvězdárnou a planetáriem z Č. Budějovic – ředitelka ing. J. Tichá s manželem. Přítomen byl zástupce rodiny E. Fritsche Ludvík Fritsch a předseda KČT PhDr. Jan Stráský, kteří společně s hlavními pořadateli pokřtili symbolicky tyto planetky. Účastníkům nepřálo počasí (sníh a pod ním led – náročný výstup, na vrcholu panovalo právě zimní počasí - vítr a teplota -9°C). Někteří zvolili cestu na vrchol lanovkou. Nazpět se účastníci vydali po vlastních trasách - opět jsme byli většinou limitováni spojením, takže trasy vedly do Č. Krumlova, Holubova či Zl. Koruny na železniční stanice. Akce se zúčastnili turisté z KČT Č. Budějovice, Start Č. Krumlov, Volary, KČT Písek, Strakonice, Tábor, Borotín, Milevsko. Poděkování patří pořadatelům této akce pod vedením Ing. J. Peltana a také vedení Jihočeského kraje za finanční podporu a záštitu nad akcí od náměstkyně hejtmana Mgr. I. Stráské.

Fotoreportáž z akce přinášíme na následující straně



Na startu v Třísově



Na trase pochodu - plnění sazky



Na trase pochodu - plnění sazky



Na vrcholu Kleti - čekání na křtění planetek



Předání plakety potomkovi E. Fritsche



Křtění planetek Emanuelfritsch a Náprstek



Vrchol Kleti



Vystoupení předsedy KČT PhDr. J. Stráského



Planetka (171588) Náprstek



Objevový snímek planety (171588) Náprstek byl pořízen 26. listopadu 1999 na Observatoři Klet' pomocí 0,67-m zrcadlového teleskopu CCD kamerou SBIG ST-8 expozicí 90 sekund. Planetka je označena šipkou. Foto: Jana Tichá a Miloš Tichý.

(171588) Náprstek = 1999 WG,

Discovered 1999 November 26 by J. Tichá and M. Tichý at Klet'.

Vojta Náprstek (1826-1894) was a Czech philanthropist and advocate of progressive ideas. In 1865, after living in Wisconsin for a decade, he founded the American Club of Bohemian Women in Prague, offering lectures on various topics. He also co-founded the Czech Tourist Club in 1888.

Miner Planet Circular No. 75912 - 2012 July 3, Harvard-Smithsonian Astrophysical Observatory and International Astronomical Union, Cambridge, USA



© 2013, Hvězdárna Klet', České Budějovice (<http://www.klet.org>)



Planetka (101721) Emanuelefritsch

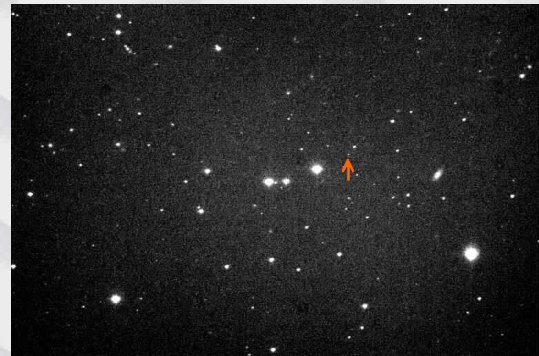

Objevový snímek planety (101721) Emanuelefritsch byl pořízen 13. března 1999 na Observatoři Klet' pomocí 0,67-m zrcadlového teleskopu CCD kamerou SBIG ST-8 expozicí 90 sekund. Planetka je označena šipkou. Foto: Jana Tichá a Miloš Tichý.

(101721) Emanuelefritsch = 1999 EF,

Discovered 1999 March 13 by J. Tichá and M. Tichý at Klet'.

Emanuel Fritsch (1874-1956) was a railway engineer and regional representative of the Czech Tourist Club. He served as a volunteer in building and marking hiking trails in South Bohemia.

Miner Planet Circular No. 62401 - 2013 January 27, Harvard-Smithsonian Astrophysical Observatory and International Astronomical Union, Cambridge, USA



© 2013, Hvězdárna Klet', České Budějovice (<http://www.klet.org>)





Akce v Pohádkovém království Zdeňka Trošky 2013



Pořadatelé uvádí svůj pohádkový logovtip a poskytují razítko, prodávají cestovní pas, vandrovky, 4pohled, pohádkovou magnetku

datum	roč.	název	místo	kontakt
19. – 21. 4.	2.	Mameládobraní	České Budějovice, Výstaviště	Tel. 386 352 589
4. 5.	3.	Medový trh se Švejkem	České Budějovice	Tel. 386 352 589
15. 6.	1.	Plackobraní	Velešín	Tel. 725 919 382
21. a 22. 6.	6.	Novobystřické Jahodobraní	Nová Bystřice	Tel. 384 385 622
22. 6.	6.	Cukrování	Dačice	Tel. 384 401 265
29. 6.	6.	Rajčatobraní, 11 let jižních Čech pohádkových	Hoštice u Volyně	Tel. 386 352 589
13. – 14. 7.	9.	Borůvkobraní, MS v chytání borůvek	Borovany	Tel. 387 001 357
27. 7.	7.	Buchtobraní a Koláčobraní	Holašovice	Tel. 387 982 145
27. 7.	6.	Slavnosti chleba	Lenora	Tel. 388 438 804
3. 8.	4.	Kozí slavnosti	Helfenburk	Tel. 603 844 720
10. 8.	2.	Myslivecká Třeboň	Masarykovo nám. Třeboň	Tel. 724 347 457
17. 8.	3.	Slavnosti mrkve	Zliv	Tel. 605 729 095
31. 8.	6.	Houbobraní	Třeboň	Tel. 731 115 900
8. 9.	5.	Medohrátky	Šumavous, Vimperk	Tel. 724 527 852
28. 9.	2.	Slavnosti medu a medoviny, Medobraní	České Budějovice	Tel. 386 352 589
6. 10.	6.	Bramborobraní a Drakiáda	Mlázovy u Kolince	Tel. 608 961 611
12. 10.	3.	Jablkobraní	Třeboň	Tel. 607 873 178
19. 10.	3.	Jitmicobraní jaké svět neviděl	Borovanský mlýn	Tel. 387 981 504
19. 10.	4.	Dýňobraní	Počátky Sokolovna	Tel. 561 034 921
26. 10.	6.	O nejlepší gulášek	Hotel Belveder, Žel. Ruda	Tel. 376 397 016
9. 11.	2.	Knedlobraní	Penzion Přibrazský	Tel. 724 132 556
1. 12.	2.	Křížalobraní	České Budějovice, Výstaviště	Tel. 386 352 589

Poznávání památek za letních úplňků se 4pohledem, 23. 6., 22. 7., 21. 8. 2013

město	místo	kontakt
Bechyně	KSMB Bechyně	Tel. 606 911 007
České Budějovice	Jihočeské muzeum	Tel. 387 929 311
Český Krumlov	Museum Fotoateliér Seidel	Tel. 602 348 772
Helfenburk	hrad	Tel. 603 844 720
Lomnice n. Lužnicí	Před infocentrem	Tel. 384 792 433
Mlázovy	Pohádková chalupa	Tel. 608 961 611
Nové Údolí	Pošumavská jižní dráha	Tel. 602 123 108
Písek	Věž děkanského kostela	Tel. 387 999 999
Slavonice	TIC Slavonice	Tel. 384 493 320
Strakonice	MIC Strakonice	Tel. 383 700 700
Tábor	Divadlo Oskara Nedbala, Div. Harfa	Tel. 381 251 336
Třeboň	Historické jádro města	Tel. 724 347 457
Veselí nad Lužnicí	Do nebíčka	Tel. 381 548 180
Vítkův Hrádek	zřícenina hradu	Tel. 602 409 378
Železná Ruda	hotel Grádl	Tel. 602 406 136
Žirovnice	zámek	Tel. 565 494 095
Žumberk	tvrz	Tel. 386 362 124

Další akce:

17. – 20. 1. Veletrh cestovního ruchu Regiontour Brno.

Únor – založení pohádkové infocanceláře na Velikonočním ostrově Ing. Pavlem Pavlem.

7. – 10. 2. Veletrh cestovního ruchu Holiday World Praha.

14. 2. Babovřesky – premiéra české filmové veselohry Zdeňka Trošky, 2. mistrovství jižních Čech v pexese dvojic.

15. 2. Vemisáž výstavy 11 let Pohádkového království Zdeňka Trošky s logotypy Jaroslava Kerleše.

15. 3. 11. Pohádkový den se Zdeňkem Troškou v Dačicích a Slavonicích s pohádkovým vláčkem z Českých Budějovic.

19. – 21. 4. Veletrh cestovního ruchu Mobil salón „Cyklisté a turisté vítáni“, České Budějovice.

Květen 4. ročník Raftových primátorek, České Budějovice

Květen Otevření Pohádkové chalupy a hradu Troškov Mlázovy, pohádkový jarmark, Dřevorubecké hry

3. - 5. 5. Vodácké orientační závody, Strakonice – Podskalí.

4. 5. 21. ročník Otevření hlavní turistické sezóny v jižních Čechách s Medovým trhem a Švejkem.

11. 5. Z Lužnice po Lužnici s kaprem Jakubem do Veselí nad Lužnicí, tel. 603 242 669.

11.5. Jarní vyhánění dobytka a koní na první jarní pastvu, ochutnávka bioproduktů.

16. – 19. 5. Svět knihy Praha

6. 6. Setkání a tiskovka - Jižní Čechy pohádkové, Kulinářské zážitky, úplňky, Jihočeská hospodářská komora

1. 7.-31. 8. Pohádkové léto Mlázovy, divadlo, výstava skřítků, hrad Troškov

Zaří Jičín – město pohádky

28. 9. Den věží a rozhleden ČR – zahájení Měsíce věží a rozhleden ČR

7. 11. O nejhezčí turistickou pohlednici jižních Čech, setkání na Jihočeské hospodářské komoře

20. – 22. 11. 4. Festival dětských knih, časopisů a her, Výstaviště České Budějovice

advent Zvonkové průvody



„Veletrh cestovního ruchu s úsměvem“

Cyklisté a turisté vítáni

19.-21.4.2013

na výstavišti v Českých Budějovicích při výstavě Mobil salon

Veletrh je zaměřen na **regionální cestovní ruch**, tedy na nabídku turistických atraktivit, zábavních a sportovních center, wellness a relaxačních pobytů, adrenalinových a nevšedních zážitků, poznávacích aktivit, zkrátka inspiraci na výlety či pobyty zejména pro mladé lidi a rodiny s dětmi. Součástí je nabídka doplňků pro **cyklisty a turisty**. Připravujeme doprovodný program s řadou zajímavých přednášek, soutěží a odměn.

Veletrh probíhá současně s výstavou Mobil salon, která je největší jihočeskou prezentací automobilů, motocyklů, příslušenství, doplňků a služeb pro motoristy.

Výstavy jsou doplněny atraktivním doprovodným programem.

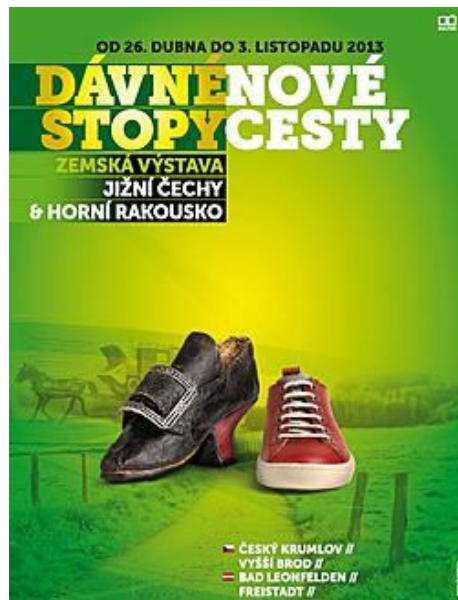

Vystup na svůj vrchol



aktivita Klubu českých turistů v

letech 2013 až 2015



Bezručova turistická chata byla postavena Klubem československých turistů v letech 1933 a 1934 (pro veřejnost otevřena 16. června 1935), vyhořela 11. března 1978. Od roku 2000 usiluje Klub českých turistů o obnovu chaty, stavební povolení pro repliku původní chaty bylo vydáno na jaře 2012, v červenci 2012 se začalo stavět a do konce roku 2012 byl vybudován suterén obnovené chaty. Stav z podzimu 2012:



Cílem akce Vystup na svůj vrchol je získání určeného počtu razítek (v roce 2013 je třeba získat 20 razítek) z akcí nebo z vrcholů po celé ČR. Po zaslání záznamníku na ústředí KČT (Revoluční 8a, Praha 1, 110 05) a 30 Kč (ve známkách) obdržíte odznak 1. etapy akce.

Za o tištěný razítko do záznamníku poskytněte prosím dar 10 Kč na obnovu Bezručovy turistické chaty na Lysé hoře v Beskydech

Informace o akci „Vystup na svůj vrchol“ jsou zveřejněny v Kalendáři akcí KČT a na webu www.kct.cz. Průběh výstavby chaty můžete sledovat na www.bezrucovachata.cz

Na stavbu chaty můžete přispět i darem, zaslaným na účet č. 330010033/5500 nebo odesláním dárcovské SMS ve tvaru „DMS GIGULA“ na číslo 87 777. Cena DMS je 30 Kč, Bezručova chata obdrží 27 Kč.

Darujte paletu cihel – další možnost, jak přispět na stavbu chaty. Paleta porothermových tvárnic (80 kusů) stojí 3.700 Kč a takových palet pro stavbu chaty je potřeba 300. Uvedenou částku zašlete prosím na výše uvedený sbírkový účet. Do zprávy pro příjemce uveďte jméno dárce (osobu, spolek nebo firmu) a heslo „paleta cihel“.

Všichni dárci, kteří přispějí 1000 Kč a více, budou uvedeni na tabuli cti Bezručovy chaty.

Zpravodaj vychází pouze v elektronické verzi ve formátu pdf. Redakční uzávěrka tohoto čísla 5. dubna 2013

Redakce: Jiří Franc, Karel Charvát

Příští číslo vyjde na přelomu června a července 2013.

Uvítáme Vaše připomínky, náměty, články, fotografie z akcí